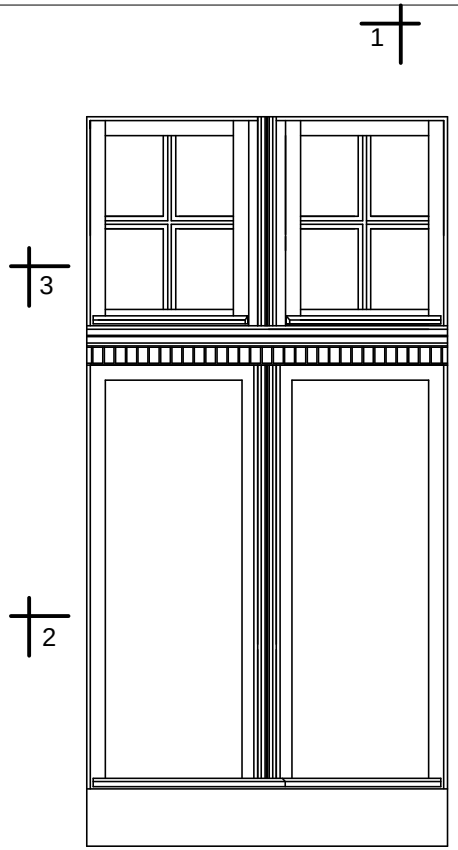

WIDOK OD ZEWNĘTRZ
SKALA 1:10

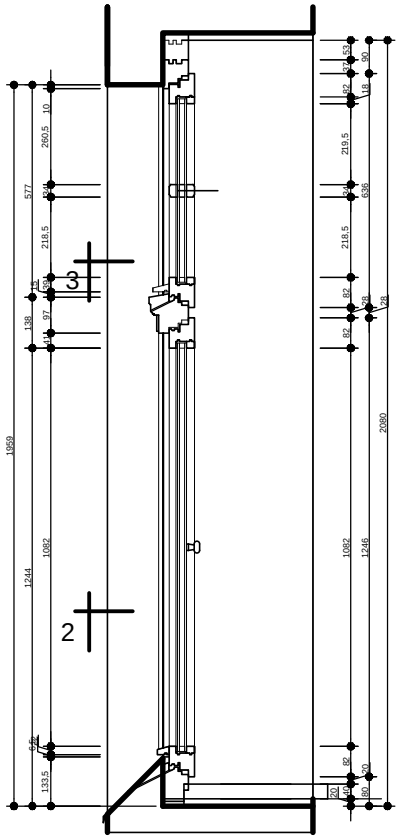

PRZEKRČJ 1-1

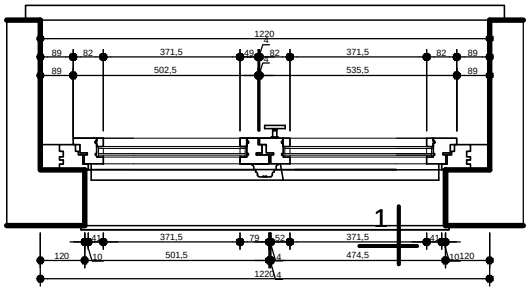

Okna drewniane jednoramowe z drewna klejonego

O3- wykonaĆ 2 szt.

UWAGA: Przed przystĄpieniem do wykonywania stolarki należy wykonaĆ pomiary kontrolne otworów okiennych bezpośrednio na obiekcie.

Miejscowość Obiekt	Marwica gmina Rychliki dz.nr 112/ 1km1 Dom Dziecka"Orle Gniazdo"	Data ukończenia luty 2011 r	
Branża	ARCHITEKTURA PROJEKT	Skala	Nr rysunku
Temat Rysunek	Remont konserwatorski stolarki okiennej OKNO O3 WIDOK OD ZEWNĘTRZ	1 : 10	15 Podpis
Projektant	architekt Janusz Rożański WM- 0036		
Biuro Projektowe	Elbląg ul. 1 Maja 28/7	tel. 55 232 58 31	